



PRIMĂRIA MUNICIPIULUI BISTRIȚA

Bistrița - 420040, Piața Centrală, nr. 6, Bistrița - Năsăud

E-mail: primaria@municipiulbistrita.ro <http://www.primariabistrita.ro>

Telefonul cetățeanului 0800-080033, Telefon 0263-223923/224706, Fax 0263-231046

**DIRECȚIA ADMINISTRAȚIE PUBLICĂ, JURIDIC
SERVICIUL CADASTRU ȘI REVENDICĂRI IMOBILIARE
NR. 40236/14.04.2022**

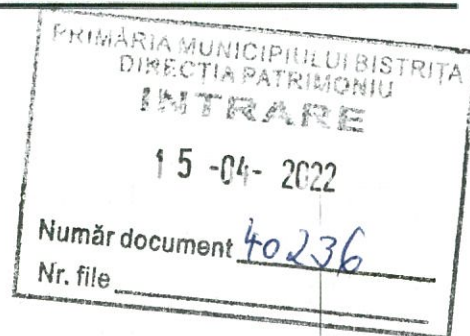

Pentru,
DIRECȚIA PATRIMONIU

În vederea promovării unor proiecte de hotărâri, alăturat vă comunicăm două identificări tehnice cadastrale întocmite de persoanele fizice autorizate din cadrul Serviciului Cadastru și Revendicări Imobiliare.

1. Scurtă prezentare a imobilelor

În vederea înscrierii în cartea funciară a imobilului cu destinația de uz și interes public, a fost efectuată identificarea topografică și se înaintează documentația pentru:

- **imobilul Strada Secundară nr. 5 din Sigmir**, imobilul având datele de identificare precizate în memoriul tehnic și tabelul de mișcare parcelară.
- **imobilul "Aleii, parcuri și punct de colectare deseuri menajere"** din mun. Bistrița, str. Sucevei imobilul având datele de identificare precizate în memoriul tehnic și tabelul de mișcare parcelară.

2. Piese anexate

Documentele tehnice ale imobilelor teren sunt reprezentate de documentația tehnică cadastrală întocmită pentru fiecare imobil, care se înaintează anexat.

Cu stimă,

**DIRECTOR EXECUTIV
DUMITRU-MATEI CINCEA**

**CONSILIER
ȘUGAR VASILE FLORIN**

**DOCUMENTAȚIE CADASTRALĂ PENTRU
PRIMĂ ÎNSCRIERE ÎN SISTEMUL INTEGRAT DE
CADASTRU ȘI CARTE FUNCİARĂ**

BENEFICIAR:

MUNICIPIUL BISTRIȚA

ADRESA IMOBILULUI:

UAT Bistrița, Mun. Bistrița, str. Sucevei, intravilan
Jud. Bistrița-Năsăud

“Alei, parcări și punct de colectare a deșeurilor menajere”

Executant:

ȘUGAR I. Vasile Florin

MEMORIU TEHNIC

1. Adresă imobil: Mun. Bistrița, str. Sucevei, intravilan.

2. Tipul lucrării: Documentație cadastrală pentru primă înscriere în sistemul integrat de cadastru și carte funciară.

3. Scurtă prezentare a situației din teren: Imobilul "Alej, parări și punct de colectare a deșeurilor menajere" este situat în intravilanul mun. Bistrița, str. Sucevei având următoarele vecinătăți: la nord – Municipiul Bistrița (spațiu verde); la est – Nr. cad. 53483; la sud – Municipiul Bistrița – trotuare și bloc de locuințe str. Sucevei nr. 6/F; la vest – Municipiul Bistrița (spațiu verde) și nr. cad. 79481 (str. Sucevei).

Categoria de folosință a terenului este drum și curți construcții, suprafața imobilului fiind ocupată de parări, alei și un punct de colectare a deșeurilor menajere. Suprafața determinată în urma măsurătorilor topografice a imobilului este de $S=1603$ mp.

La identificarea cu harta topografică s-a constatat că imobilul care face obiectul prezentei documentații se suprapune peste nr. top. 5831/1 și 5831/6 a mun. Bistrița, care au fost dezmembrate astfel : nr. top. 5831/1 este dezmembrat actual în top. 5831/1/a/1/2 și este înscris în CF 1273 Bistrița; nr. top. 5831/6 este dezmembrat actual în top. 5831/6/1 ... 5831/6/8 și este înscris în CF 481 Bistrița.

Deoarece la verificarea cu date de carte funciară se constată că în CF 481 Bistrița sub nr. top. 5831/6/1 ... 5831/6/8 figurează întabulați ca proprietari tabulari a acestor imobile persoane fizice, am consultat la arhiva Primăriei mun. Bistrița documente cu privire la exproprierile efectuate în scopul construirii ansamblului de locuințe din cartierul Andrei Mureșan - Bistrița. Urmare a identificărilor efectuate am solicitat copie-extras după Decretul de expropriere nr. 631/22.11.1973 și plan de situație cu identificarea suprafețelor afectate de expropriere. Se constată că suprafața de teren pe care se află actualmente parcare care face obiectul documentației cadastrale a fost expropriată, după cum rezultă din planul de situație – anexă la decretul de expropriere (pozițiile 131 și 132 din plan) și din tabelul cu dezmembrarea numerelor topografice, terenul trecând în proprietatea Statului Român fără ca această operațiune să fie înscrisă în cartea funciară.

La verificarea cu baza de date grafică se constată că imobilul care face obiectul documentației cadastrale este limitrof pe latura estică și respectiv pe latura vestică cu alte imobile a căror geometrie se regăsește în planul cadastral digital din aplicația Eterra 3 identificate cu numerele cadastrale 53483 și respectiv 79481. În realizarea geometriei imobilului care face obiectul prezentei documentații s-a ținut cont de conturul geometriei imobilelor anterior recepționate de pe platforma Eterra, deoarece diferențele între coordonatele anterior recepționate și cele obținute prin măsurători se încadrează în toleranțele admise prin regulament.

Se întocmește plan de amplasament și delimitare a imobilului cu propunerea de introducere în sistemul integrat de cadastru și carte funciară a imobilului în suprafață de S=1603 mp având categoria de folosință drum și curți construcții și înscrierea în CF în favoarea Municipiului Bistrița, domeniul public.

4.Operațiuni topo cadastrale efectuate :

- metode moderne: metoda cinematică (RTK). Puncte determinate: punctele de stație S1000, S1001 și punctele de detaliu de la 200 la 219 au fost determinate prin această metodă. Aparatura folosită: receptor South S82. Stație de referință GNSS: Nearest_3.1. Conform carnetului de teren, precizia de determinare a punctelor este cuprinsă în intervalul 0,014-0,024 m.
- metode clasice: a fost efectuată o drumuire sprijinită pe cele două puncte de stație determinate prin GPS iar punctele de detaliu de la 1 la 44 au fost măsurate prin metoda radierii simple cu ajutorul unei stații totale Trimble.
- prelucrarea datelor, raportarea punctelor, calculul suprafețelor și întocmirea PAD-urilor s-au realizat cu ajutorul programelor de specialitate Autocad 2006 și TopoLT.
- **sistemul de coordonate folosit:** Stereografic 1970
- **puncte geodezice de sprijin vechi și noi folosite:** Nearest_3.1
- **starea punctelor geodezice vechi:** bună

Data întocmirii

Aprilie 2022

Semnătura și ștampila

(persoană autorizată)



TABEL DE MIȘCARE PARCELARĂ
a imobilului situat în intravilan – mun. Bistrita, str. Sucevei
nr. CF. 1273, 481 – Bistrița

SITUAȚIA ACTUALĂ					SITUAȚIA VIITOARE				
Nr. CF	Nr. top.	Supraf.	Categ. de folosință	Proprietari	Nr. cad.	Nr. top.	Supraf mp.	Categ de folosință	Proprietari
1273	5831/1/a/1/2	1456	Teren construcții	Statul Român, drept de proprietate asupra terenului, înch. nr. 5151-5161/1992 cf		5831/1/a/1/2/1 5831/6/1 5831/6/2 5831/6/3/1	665 292 204 442	Drum și curți construcții	Municipiul Bistrița, domeniul public
					TOTAL		1603		
481	5831/6/1 5831/6/2 5831/6/3	292 204 4210	Teren	Roman Cornelia n. Mariș, în cota de 1/3 părți Roman Mărioara minoră în cotă de 1/3 părți Roman Vasile minor în cotă de 1/3 părți drept de proprietate, înch. nr. 503/1969 cf	-	5831/1/a/1/2/2	791	Teren construcții	Vechiul proprietar
					-	5831/6/3/2	3768	Teren	Vechii proprietari
		6162	TOTAL SUPRAFAȚĂ					6162	

Executant:
ȘUGAR I. Vasile Florin



1273.

betét szám.

A.

Resortex

DISTRICAT

Birtokállási lap.

CFE 54366 Af1

Sorszám	Helyrajzi szám	Terület	Jegyzet
		hold	□ -öl
1.	5635. szántó VIII. Oberer Hamm.	55t.	1984
2.	5636. szántó " " "	44.	158
3.	5530 gradina III. c. Kettlerer Kahlenberg	1 921	B. 9.
4.	5831/1 avântă xx. Ober Ebene	2 624	816-26
5.	5831/1/1 Teren construct	-	65 mp
6.	5831/1/2 - - -	-	212 mp
7.	5831/1/3 - - -	-	204 mp
8.	5831/1/4 - - -	-	70 mp
9.	5831/1/a/1/2 - - -	5=1456 mp	6205 mp 1674 mp
10.	5831/1/6 - - -	-	5723 mp 18-30
11.	5831/1/6/1 Teren construcție	-	494 mp
12.	5831/1/6/2 Teren - " -	-	420 mp
13.	5831/1/6/4 Teren - " -	-	1990 mp
14.	5831/1/6/1/2 Teren construcție	-	75 mp

O.C.P.I. DISTRICAT-NASAUD
Nr. 18213 28.03.2022
Pentru conformitate cu originalul CF
Nr. file 4
Referent

B.

Tulajdoni lap.

1273. sz.

Beszterce.

Sorszám	Jegyzet
1. Eke 1915. június 7-én 25 98. sz. a. Vételir 800 korona.	
2. Az 1915. május 31-én felt. eredeti vételi szerződés alapján a tulajdonjog a 23/16. sz. felelőből A. F. i. - a. sorak. alá átjegyzett felelőkre egyenlő arányban:	Samara B. 7.
3. ifjú Toma János és neje szül.	9. 11, 12
4. Sangeorzan Mária Besztercei lakosok javára bekérelmezte.	B. 10
5. Pres. la 20 Iunie 1925 Feul 1939 cf. Pretul cumparării 3000 lei. În baza contractului de vindere și cumpărare dela 10 Iunie 1925, asupra imobilului înscris sub nr. de ord. A. F. 3, transcriis din cf. Feul 569, se întărește de dreptul de proprietate, în părți egale, în favoarea lui:	Samara B. 7.
6. Toma Ioan și soția mare.	9. 11, 12
7. Sangeorzan Maria.	B. 10
8. Pres. la 16 Iulie 1927 No 2155 r. f. "Pret de cumpărare 100.000 lei" În baza contractului de vindere și cumpărare, încheiat în Orștiea, la 15 Iulie 1927, precum și a eliberării și a permisivului de obținutivare, asupra imobilului înscris sub Feul de ord. A. F. 4, transcriis din r. f. No 3719, se întărește de dreptul de proprietate, în părți egale, în favoarea lui:	Samara B. 7.
9. Toma Ioan și soția mare.	9. 11, 12
10. Sangeorzan Maria.	B. 10
11. Pres. la 1. Iulie. 1934. No. 1426, 2113 cf. Se notează cererea pentru beneficiul asanării asupra întregii averi ale Toma Ioan și soția.	Radiare B. 8.
12. În baza deciziei nr. 4 de mai sus, se radiacă înregistrarea menționată de sub B. 7.	

Tulajdoni lap!

Sorszám

Jegyzet

Stk 1941 evi majus kv 15 in Rom.
Lorcin kelt odas- veteli merxodes
slappian ax AAE 12. rom. slotti ingat-
lan vetel jaguinin Weingärtner Janos
si noje mil. Threiner Katalin tulaj-
domul a 4714. m. tykoben atfogga-
telik.

Pres. la 19 maiembrie 1959 Nr. 206 A.R.F.
 În baza rectificării de menținere făcută,
 la Statutul de stat al românului Pătruta
 asupra patrimoniului de imobile învise, adică
 Nr. de ordine H+1, 2, 4, ca patrimoniu de pa-
 tritate a lui Toma Maria, se întărește
 ză dreptul de proprietate în posesia:

10 Jenni Yarn

9. 11, 12

Preila, 5 mai 1960. № 1162. cf.

În baza certificatului de moștenitor
Nº 324 din 15 februarie 1960 făcut la Naționa-
lul de Stat al pensionarii Bontila, amica
vinzibilului de pe 4 + 1, 2 și 4. La proprietate
alui Toma Ioan de pe 13, 1, 3, 5, 10 pe metru.
Levăn dreptul de proprietate pe titlu de
drept moștenire ni favora ea co. în 1/2 p. p.

Гонимы у. Гоан

A+1.2
la B 14.

Tonia Alexandru din Arabela drumuri
Ghera Nr. 17.

B 43

Intrat la 27 aprilie 1961 N. 1467/61
 În baza certificatului de moștenire
 făcut la Notariatul de Stat al raionului
 din Districtul N. 425 din 17 aprilie 1961,
 moștenirea de 1/2 parte a imobilelor de
 sub N. de ord. H + 1/H moștenirea de proprie-
 tate de sub R. 12, se întotdeauna obre-
 ptul de proprietate, în favoarea lui
 Toma Leon

A+1,2
la B14.

1273

B.

Tulajdoni lap.

Bistrita

Sorozat		Jegyzet
14	<p>Librat la 1 aug. 1988 Nr 492.</p> <p>In baza adresei nr. 4988/1988, al cons. pop. al mun. Bistrita, asupra mostrelor de nula A+1,2, se instabileste dreptul de proprietate, conform decr. 218/1960 si 52/1966, in favoarea lui:</p>	
15	<p>Statului Roman</p> <p>In administrarea cons. pop al mun. Bistrita</p> <p>Librat 14.05.1992 N. 5151-5161</p> <p>In baza documentelor de subscut bloc si a documentelor de subscut bloc asupra instalatiilor de nula A+4 si epuratoare, in baza de date:</p> <p>16 parcela cu nr top nou 5831/1/1 cu o suprafata de 65 mp</p> <p>17 parcela cu nr top nou 5831/1/2 cu o suprafata de 212 mp si retea de nula A+5,6</p> <p>18 parcela cu nr top nou 5831/1/3 cu o suprafata de 204 mp si retea de nula A+7, toate in favoarea bloc P2, str. Enescu nr 6</p> <p>19 parcela cu nr top nou 5831/1/4 cu o suprafata de 292 mp comorat in top 8138/a</p> <p>20 parcela cu nr top nou 5831/1/5 cu o suprafata de 199 mp comorat in top 8138/b</p> <p>21 parcela cu nr top nou 5831/1/6 cu o suprafata de 292 mp comorat in top 8138/c</p> <p>22 parcela cu nr top nou 5831/1/7 cu o suprafata de 199 mp comorat in top 8138/d</p> <p>23 parcela cu nr top nou 5831/1/8 cu o suprafata de 292 mp comorat in top 8138/e</p> <p>apoi aceste parcele se reanunsa in cf noului nr 5528 in favoarea locatari bloc 4, str. Sucevei</p> <p>24 parcela cu nr top nou 5831/1/9 cu o suprafata de 70 mp si retea de nula A+8 in favoarea bloc 9 str. Moldovei</p> <p>25 parcela cu nr top nou 5831/1/10 cu o suprafata de 6205 mp si retea de nula A+9 in favoarea Statului Roman</p> <p>26 parcela cu nr top nou 5831/1/11 cu o suprafata de 5723 mp si retea de nula A+10 in favoarea Statului Roman (Baza S.P.I.U.T.)</p>	<p>5</p> <p>527</p>

B.

1273

Tulajdoni lap.

Sorszám	Legyzet
1992	No. 1114-11134/1992 ef.
27	<p>Lu baza documentatiei de intabulare doc. 9. 17. elocului n. a tabularii de unica parcelă 400/100 de sub #+8 se comencea în top 1280/10 si se faceau în cf. 5758 în fațada proprietății loc. sc. # Cole elocului 9.</p>
28	<p>Intact la 8 decembrie 1995 în În baza certificatului de eloculare a proprietății de proprietate asupra terenurilor prin BN în 0005 dat de Comitetul Județean Bistrița - Mândruț a documentației anexă, a schiței de desemnare unidirecțională de sub nr. de ord. #+10 proprietății de sub B24 se desemnează conform schiței în următoarele parcelă: I parcelă cu nr. top nou 5831/1/6/1, 6831/1/6/2, 5831/1/6/4 conținând din teren cu sup. de 494 mp, 420 mp, 1990 mp se găsește în 29 scut în fațada ariei de proprietate Ștefan Roman II parcelă cu nr. top nou 5831/1/6/3 conținând din teren cu sup. de 2821 mp se comencea în nr. top nou 8402 și se transmite în cf. nouă în 5973 Bistrița, ce proprietate lui: 30 Șt. Concord Bistrița.</p>
31	<p>Intact la 03.10.1994 No. 5034/1994 ef. În baza documentației de intabulare, a certificatului de eloculare a dreptului de proprietate asupra terenurilor cef. BN în 0009 eliberat de Comitetul Loc. Bistrița - Mândruț, a certificatului de funcționare nr. 106/24/1991 dat de Comitetul de Cercet. și Studii a Loc. Bistrița - Mândruț în sub nr. #+12 se comencea în top elocului de sub #+12 se comencea în top nou 8402 și se transmite în cf. nouă în 5973 Bistrița.</p>
	<p>Intact la 08.05.1997 No. 2223-2224/1997 ef. În baza documentației de intabulare, a certificatului de eloculare a dreptului de proprietate asupra terenurilor prin BN/M.</p>

B

Fișă de proprietate

Tehier lap

CF 1243

Sorszám		Összeg		Jegyzet
		K	f	
	0022 eliberat de Consiliul Județean Bistrița Neaoul onțio- reolicele de mb A+11/2 epe- tuare reuentearea de murelele parcilor:			
32.	parcila cu nr. top nou 5831/1/6/1/1 terce în cuprinsul de 419 mp de reuentea în nr. top 8104/1 de tranșare în cf. par. 4181 în favoarea SC "COMPREST" SA Bistrița			
33.	parcila cu nr. top nou 5831/1/6/1/2 parcilor în cuprinsul de 75 mp de reuentea în nr. top 8104/1 A+11 în favoarea reuentele po- fietur			
	236 10/12.05.2014 H.C.L. nr. 34/23.03.2014 - C.L. municipiul Bistrița - imobilul de mb A+9 m pauleaza artel: - parcila cu nr. top 5831/1/4/1 în supraf. de 1694 mp rămâne mb A+9 în fav. Statului Român - parcila cu nr. top 5831/1/2 în supraf. de 4511 mp se tranșare în cfe 49481 în fav. municipiului Bistrița, domeniul public			
	9627/19.02.2020 HG nr. 527/02.06.2010 emis de Guvernul României, Act Administrativ nr. 851/06.02.2020 emis de Birourea municipiului Bistrița - imobilul de mb A+9 se desmembrase artel: - parcila cu nr. top nou 5831/1/4/1/1 cu 5=238 mp se tranșare în cfe 85708 Bistrița în favoarea municipiului Bistrița, domeniul public - parcila cu nr. top nou 5831/1/4/1/2 cu 5=1456 mp rămâne în prezent către în favoarea reuentele po- fietur			

1273

Teher lap

[illegible]

A.

BISTRITA

Birtokallási lap.



Sorszám	Helyrajzi szám	Terület	Jegyzet
		hold	ol
1	2257/2 kert a budoki hidonál	— 179	B.2.3.
2	2257/3 kert " "	— 178	kamora 1084/914
3	2257/2 " " "	— 3	B.10.
4	2049/2 loc de casă	— 2.5	
5	5833/4. Casa le ceara compusa, din comera, lucu toale, comoda, fruct, supt, ghid, de lenin	— 177	63.2.
6	5834/8. Loc de casă, casa de lenin	+ 5301	621-25707
7	5833/3. Loc de casă Obere Obere	— 233	B.11. 238,8
8	5831/6. Casa si gradina in str. A. I. Cuza	—	67.55 6.19-20
9	5831/6/1. Teren	— 292	
10	5831/6/2 Teren	— 204	
11	5831/6/3 Teren	— 4210 mp	
12	5831/6/4 Teren	— 195	
13	5831/6/5 Teren	— 216	
14	5831/6/6. " "	— 216	
15	5831/6/7. " "	— 155 mp	
16	5831/6/8. " "	— 303	B.20
17	5834/8/4/2 Teren	— 4877 mp.	

O.C.P.I. BISTRITA-NA
Nr. 18198 28.03.2022
Pentru conformitate cu originalul
Nr. 110
Referent

B.

Tulajdoni lap.

Sorszám	Leírás	Jegyzet
1	<p>Erk: 1912 október 10-én 10094 sz. a Vételei 2400 kor</p> <p>Az 1912 évi október hó 10 napján kelt adásvévesi szerződés alapján a tulajdonjog az 3538 sz. tüköböl ide A+ 1. rd. sz. alá előhozott ingatlanra Kimpán Sándor jóvára bekebelezetik. -</p>	<p>Inserducie 95</p> <p>B. 13-15</p>
2	<p>Erk: 1912 December 24-én 12895 sz. a. Az 1912 augusztus 2-án kelt adásvévesi szerződés (c. n. n. n. 2) alapján a pályatáutól 1 f. l. területre rendelt mint magas forgalmu, mivel helyzett utca részlet lefoglalása.</p>	
3	<p>Tanulmány magántulajdoni területre szet 1867. ny. l. n. n. n. 198 sz. tüköböl leltet 2284. sz. alá előhozott terület.</p>	
4	<p>Erk: 1910 augusztus 28-án 3959 sz. a. Vételei 60 kor</p> <p>Az 1914 évi március hó 1 napján kelt adásvévesi szerződés alapján a tulaj donjog az 1233 sz. tüköböl ide A+ 3. sorszám alá jegyzett ingatlanra.</p> <p>Kimpán Sándor jóvára bekebelezetik.</p>	<p>Inserducie 95</p> <p>B. 13-15</p>
5	<p>Pres. la 20 Martie 1922 sub Nr. 1157 of. Decretul de înscrierea de sub c. 1. inscrierile de instruire si inscrierile de asigurare, asupra imobilului inscris sub Nr. 101 A+ 2.3 sa notaria</p>	
	<p>Pres. la 7 Oct. 1930 Nr. 3435 of. Pres. de camp. 1000 Lei.</p> <p>Pr. l. n. n. n. n. de vânzare cumpă rare dat în Bistrita la 6 Oct. 1930 având în vedere si n. l. n. n. n. de proprietate asupra imobilului Nr. 101 A+ 4 transcris din cf. Nr. 963 se înțelege că</p>	<p>3725 530</p>

I. csoport
rakt. szám.

Telekjegyzőkönyvi B. lap.

481

B.

Tulajdoni lap.

Sorszám		Legyzet
	<p>titlul de drept cumpănare în favoarea lui 6 Cămpian Alexandru</p> <p>Pres. la 4 Martie 1933 Nr. 478 cf. "Prețul cumpărării 2500 Lei" În baza contractului de vânzare și cumpărare al imobilelor de sub A+5.6. transmise din sf. 1927, se ratulează dreptul de proprietate, cu titlu de drept cumpărare, în favoarea:</p>	13-15
7	<p>Cămpian Alexandru.</p> <p>Pres. la 16. Iunie 1934, Nr. 1493, conex. cu 3493/1934 cf. "Prețul cumpărării 2500 Lei" În baza contractului de vânzare și cumpărare încheiat în Drista la 16. Februarie 1934, asupra imobilului de sub Nr. de ord. A+5.6. transmise din sf. 1927, se ratulează dreptul de proprietate cu titlu de drept cumpărare în favoarea lui:</p>	13-15
8	<p>Cămpian Alexandru.</p> <p>Pres. 8 Decembrie 1938 Nr. 4243 con. 297/1939 c.f. "Prețul de cumpărare 4000 Lei" În baza contractului de vânzare-cumpărare încheiat în Drista la 8 Decembrie 1938 asupra imobilului de sub A+8 transmise din sf. Nr. 1164, se ratulează dreptul de proprietate cu titlu de drept cumpărare, în favoarea lui:</p>	13-15
9	<p>Cămpian Alexandru.</p> <p>Pres. la 30. Martie 1949. Nr. 283 cf. Prețul de cumpărare 180.000. lei În baza contractului de cumpărare încheiat la 14. Dec. 1948. porcelele de sub Nr. de ord. A+2-4 se abotează din acest sf. și se transmise în sf. Nr. 3403. în favoarea lui Samandean Simion și soția Samandean Valeria născ. Pop.</p>	13-15
10.	<p>Cămpian Alexandru.</p> <p>Pres. la 29 Octombrie 1958. nr. 2309 cf. În baza contractului de vânzare-cumpărare autentificat la Halariatul de stat al raionului Drista sub nr. 777/281 din 28 oct. 1958, imobilul de sub A+7 se transmise în sf. nr. 4221 din nou înființat în favoarea lui Tipos Ioan și soția sa Filipa dom. împreună Drista Nr. A. kurasan 69.</p>	
11.	<p>Cămpian Alexandru.</p> <p>Pres. la 10 decembrie 1968. Nr. 1126 c.f. În baza notei de constatare nr. 7782-IV din 5 dec. 1968, asupra imobilului de sub A+5.6. se înregistrează casa de lemn, compusă din o cameră, bucătărie, baie, cămară, arțel și grajd și curte de lemn.</p>	
12.	<p>Cămpian Alexandru.</p> <p>Pres. la 10 decembrie 1968. Nr. 1126 c.f. În baza notei de constatare nr. 7782-IV din 5 dec. 1968, asupra imobilului de sub A+5.6. se înregistrează casa de lemn, compusă din o cameră, bucătărie, baie, cămară, arțel și grajd și curte de lemn.</p>	

p/ 10

B.

48 A

Tulajdoni lap.

Sorsám	<p>Introt la 15 iulie 1969 Nr. 503 pf.</p> <p>În baza certificatului de moștenire Nr. S. 381/1968, a Notariatului de statristica, asupra imobilelor de sub H+ 6, 8, Nr. Top. 5834/4, 5831/6 finat cu suprafața de 5791 mp. și probabil cu suprafața de 5755 mp. întregilor, asupra cotei de 2806/5791 părți finat, și asupra cotei de 1500/5755 părți probabil, imobilul de sub H+ 5, Nr. Top. 5833/4, casa, curte și grădina, grajd pira, cu suprafața de 632 mp. proprietatea de sub R. 1, 4, 6-9, se întărește prin obiectul de proprietate, cu titlul de moștenire în favoarea:</p>	Iegyzet
<p>13.</p> <p>14.</p> <p>15.</p>	<p>Roman Cornelia n. Maria, în cota 1/3 părți.</p> <p>Roman Morisora minoră în cota de 1/3 părți.</p> <p>Roman Vasile minor în 1/3 părți.</p>	
<p>16.</p> <p>17.</p> <p>18.</p>	<p>Introt la 6. 05. 1992 Nr. 3924</p> <p>În baza documenteței de înaltare n. a tabelului de micșorare parcelor bloc 13 str. Sucevei mobilul de sub H+ 6 și c. înălțare artel:</p> <p>parcela cu m. top. nou 5834/8/1/8 cu suprafața de 245 mp și comasată în m. top. 8100/6 n. a traseu în cf. 5522 în favoarea proprietății bloc 13 scara B.</p> <p>parcela cu m. top. nou 5834/8/1/9 cu suprafața de 245 mp și comasată în m. top. 8100/9 n. a traseu în cf. 5522 în favoarea proprietății bloc 13 scara A</p> <p>parcela cu m. top. 5834/8/4 = 5301 mp se reinscrie în cf. în favoarea stăruirii romoim</p>	
<p>19.</p> <p>20.</p>	<p>Introt la 14 iulie 1992 Nr. 7288 anex cu în baza documentației de înaltare a bloc. n. 8 str. Sucevei, mobilul de sub H+ 8, și desmembrat în următoarele parcele:</p> <p>parcelele cu m. top. nou 5831/6/1, 5831/6/2, 5831/6/3, 5831/6/4, 5831/6/5, 5831/6/6, 5831/6/7, 5831/6/8 cu suprafața de 292, 204, 195, 216, 216, 155, 203, 420 mp se reinscrie în aceeași c.</p> <p>parce la cu m. top. 5831/6/8, cu suprafața de 603 mp se comasată în m. top. 8204 p. și se înscrie în cf. în favoarea cu proprietății Bl. n. 2 str. Sucevei.</p>	

VII. csoport
B. rakt. szám.

Telekjegyzőkönyvi B. lap.

481

B.

Tulajdoni lap.

Sorszám		Jegyzet
	<p> Hírtétel a 24.03.1993. Nr. 1893-1901/1993. în baza documentelor de întărire bloc nr. 11 (L10), a tabelului de unca parcelară în a notărilor 43/1993 dat de Prefectura Bistrița- asupra planului de sub A+G și efectuarea următoarelor dispoziții art. 1. 21. parcela cu m. top. 5834/8/4/1 cu o suprafață de 245 mp. și conținut în top. 8320/4 în faușie în cf. 5800 în faușie proprietății lor. bloc. 11 sc. A. 22. parcela cu m. top. 5834/8/4/2 cu o suprafață de 245 mp. și conținut în top. 8320/6 în faușie în cf. 5800 în faușie proprietății lor. bloc. 11 sc. B. 23. parcela cu m. top. 5834/8/4/3 cu o suprafață de 4811 și conținut în faușie proprietății lor. </p>	

6

Teher lap.

[illegible]

20 folytatását lásd 29. rajzon.



Hint den Mai erhöfen.



CALCULUL SUPRAFEȚELOR

Parcela(1+2) Dr+Cc

Nr. Pct.	Coordonate pct.de contur		Lungimi laturi D(i,i+1)
	X [m]	Y [m]	
41	627333.982	462629.183	5.366
38	627330.777	462633.487	9.430
36	627338.237	462639.256	10.272
35	627346.328	462645.585	7.573
33	627352.305	462650.236	0.974
32	627352.725	462651.115	0.515
31	627352.604	462651.616	1.015
6	627351.969	462652.408	9.746
5	627345.893	462660.028	9.428
1	627353.410	462665.719	9.286
200	627359.188	462658.449	7.210
204	627364.518	462653.593	19.113
209	627376.878	462639.014	35.005
215	627398.458	462611.452	9.695
218	627391.341	462604.868	5.406
219	627387.408	462601.159	4.745
16	627383.878	462597.988	4.244
15	627380.695	462595.181	18.684
21	627369.328	462610.009	28.794
22	627352.052	462633.044	7.051
24	627347.703	462638.594	0.469
25	627347.320	462638.865	0.488
26	627346.839	462638.781	7.844
42	627340.580	462634.053	8.201
S (1+2)=1602.95mp P=220.557m			

Executant,
ȘUGAR I. Vasile Florin



Scara 1:500

Nr. Cadastral	Suprafata masurata a imobilului (mp)	Adresa imobilului
	1603	Municipiul Bistrița, str. Sucevei, intravilan
Nr. Cartea Funciara		Unitatea Administrativ Teritorială (UAT)
		Municipiul Bistrita

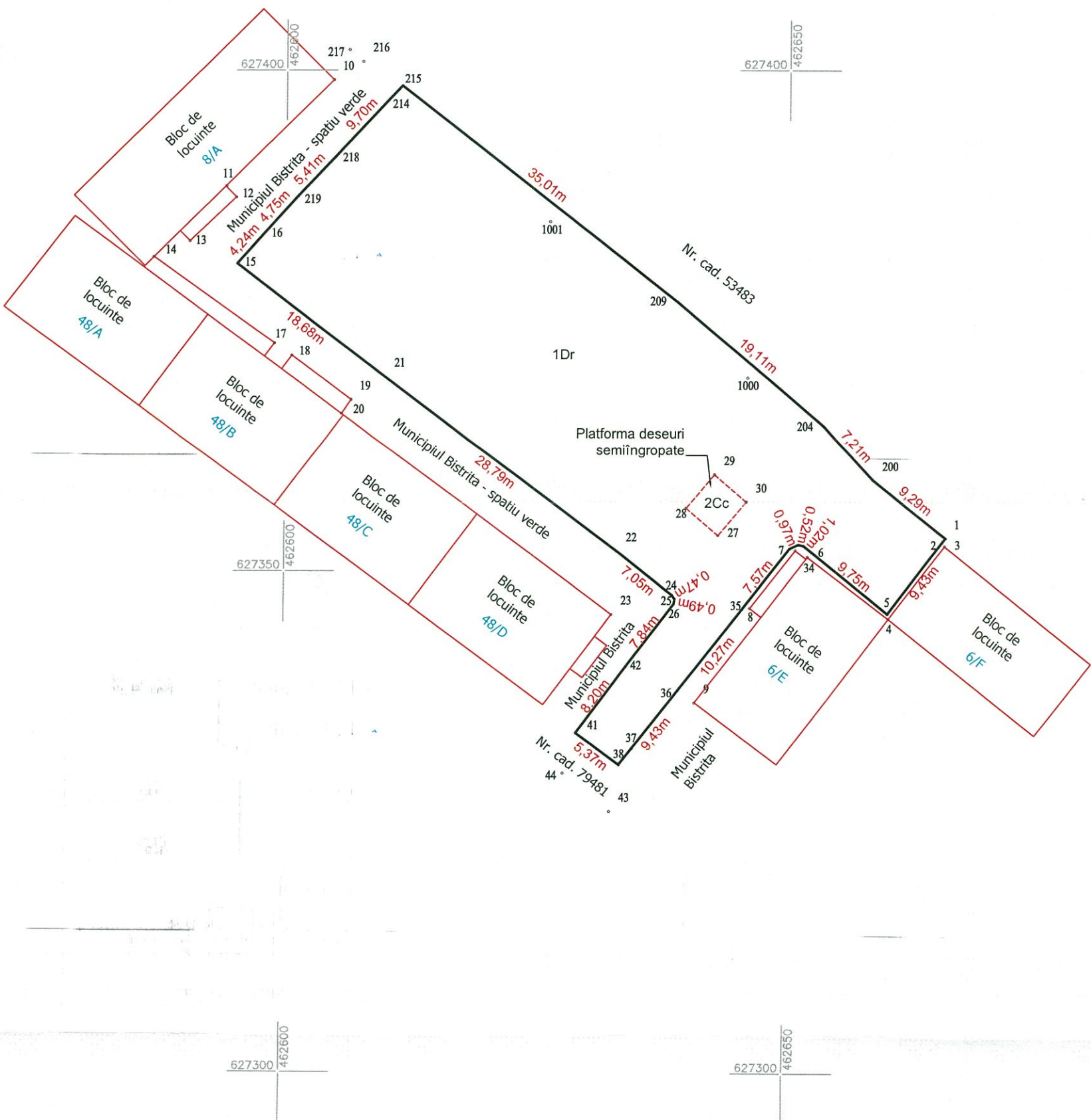

A. Date referitoare la teren			
Nr. Parcela	Categoria de folosinta	Suprafata (mp)	Mentiuni
1	Drum	1585	Alei și parcuri pe str. Sucevei.
2	Curți construcții	18	Punct de colectare deșeurilor menajere
Total		1603	Imobilul este neîmprejmuit
B. Date referitoare la construcții			
Cod.	Destinația	Suprafata construita la sol (mp)	Mentiuni
Total			
Suprafata totala masurata a imobilului = 1603 mp		Suprafata din act = 1603 mp	
Executant: SUGAR I. Vasile Florin Confirm executarea măsurătorilor la teren, corectitudinea întocmirii documentației cadastrale și corespondența acesteia cu realitatea din teren Semnătura și ștampila Data: Aprilie 2022		Inspector: Confirm introducerea imobilului în baza de date integrată și atribuirea numărului cadastral Semnătura și parafa Ștampila BCPI Data.....	

GOTIE-EXTRAS

CONSILIUL DE STAT
AL
REPUBLICII SOCIALISTE ROMANIA

D E C R E T

PRIVIND EXPROPRIEREA, TRECEREA IN PROPRIETATEA STATULUI SI
TRANSMITEREA UNOR IMOBILE, AUTORIZAREA EFECTUARI UNOR SCHIM-
BURI DE IMOBILE, PRECUM SI SCOATEREA DIN PRODUCTIA AGRICOLA
A UNOR TERENURI

Consiliul de Stat al Republicii Socialiste Romania
d e c r e t e a z a :

.....
Art.-14.- In scopul construirii unui ansamblu de lo-
cuinte in orasul Bistrita, se exproprieaza si se trec in proprie-
tatea statului, dindu-se in administrarea orasului Bistrita,
judetul Bistrita-Nasaud, terenurile in suprafata de 96.198 m.p.
si constructiile aferente in suprafata de 3.638 mp., situate in
judetul Bistrita-Nasaud, identificate potrivit planului de si-
tuatie nr.17 anexat, apartinand celor prevazuti in tabelul
anexa nr.13 la prezentul decret.-

Comitetul executiv al Consiliului popular al jude-
tului Bistrita-Nasaud va lua masuri pentru darea in productie
agricola a unor terenuri neproductive in suprafata de 53.716 mp
situate in judetul Bistrita-Nasaud, din care 49.632 m.p., ca
arabil, pana la data de 30 aprilie 1975 si 9.084 m.p., ca livada
pana la data de 1 noiembrie 1974, potrivit planului de situatie
nr.17 A anexat.-

.....
.....

PRESEDINTELE
CONSILIULUI DE STAT,
Nicolae Ceausescu

VERIFICAT LA COPIERE
Consilier
CATUNA MARIA LUCIA

Bucuresti, 22 noiembrie 1973
Nr.631

L.S. Se certifica ca prezenta
copie este conforma cu
originalul.
ss/Pompiliu Georgescu

CONSILIUL DE STAT
11/10/73
Pentru conformitate,
[Signature]

LEGENDA

96198 mp teren propr. partic. și C. / P. (din care
72651 mp teren particular și 23547 teren C.A.P.

6317 mp teren propr. stat. Român ce se afectează
și se transferă (tot neproductiv)

100 mp construcții de locuințe proprietate partic.
ce se propune pt. demolare stare bună

245 mp construcții de locuințe proprietate
partic. ce se propune pt. demolare, stare mediocră

65 mp construcții de locuințe proprietate stat. Rom.
ce se propune pt. demolare, stare rea

3638 mp construcții anexe gospodărești propr.
partic. și de stat, ce se propune pt. demolare
stare mediocră și rea

Construcții existente ce se mențin

21586 mp teren arabil propr. C.A.P. Bistrița ce se
propune pt. scoatere din prod. agric. veget.

28046 mp grădină de zarzavat cultivat manual
ce se propune pt. scoatere din prod. agr. ve.

9083 mp grădină cu pomi propr. particulară ce
propune pt. scoatere din prod. agricolă vege.
(propr. partic. 19886 mp și C.A.P. 934 mp)

20820 mp teren floriș ce se propune pt. scoatere
din prod. agric. veget. (propr. partic. 19886 mp
C.A.P. 934 mp)

Limită de parcelă

DIRECTOR TEHN.: ARH. D. POPOVICI
CORELAT ȘEF PROIECT: ARH. NEMES

VERIFICAT LA COPIERE
Consilier
CĂTUNA MARIA LUCIA

CONSILIUL LOCAL AL JUDEȚULUI BISTRITA				BENEFICIAR: I.G.C.L. BISTRITA	
P.S.C.				PLAN DE SITUAȚIE CU DE	
				MEMBRAREA NUMERELOR TO	
				CART. A. MUREȘAN BISTRITA	
PLANSĂ					
FIGURĂ	NUMELE	SCARA	DOC. TEHN. DE EXPROPRIETATE		
1/1000	Arh. A. Presac	1/1000	SI SCOAT. DIN PROD. AGR. VEGET.		
Intocmit	Gh. Szekely		PENTRU PROIECT: "COMPLET		
Desenat	Brover A		LOCUINTE CART. ANDREI		
Verificat	M. Savin		MUREȘAN BISTRITA		
			DATA	III. 1973	
			Inlocu este planșă în		



VERIFICAT LA COPIERE
Consilier
CATUNA MARIA LUCIA

137 1191 12548	6576/1/1	110		78	100	Nagy Miorita Bulz Viorel str. 6 Martie nr. 1	nr. 14 Bistrita	Bucur Maria Bulz Justin Bulz Miorita Bulz Viorel Bulz Justin 1/2	3700	5834/4	763	5834/1/1	523	523		323	200	323		55	5834/1/1	240	Vezi si poz nr. 6 referitor la COTO PORTO	
	6576/1/1	200		79	100	Deponar Ioan Demeter Francisc str. 6 Martie nr. 2	nr. 6 Martie nr. 2 Bistrita	Balazs Elisabeta	2810	5833/40	763	5833/40/2	250	250			250			20	5833/40/1	513		
				80	100	Neagu Dumitru Vint Aurel Vint Nastasia nr. 23 Bistrita	str. Moale Lupu nr. 26 str. 11. Baragiu nr. 23 Bistrita	Neagu Dumitru Vint Aurel Vint Nastasia	2913 2910	5833/43 5833/42	831 766	5833/43 5833/42	831 766	831 766		831 766								
				81	100	Tuson Maria Popitan Dionisie Popitan Floarea Popitan Dionisie Popitan Floarea	str. Moldovei nr. 5 str. Moldovei nr. 9 str. Moldovei nr. 9 str. Moldovei nr. 9	Tuson Ioan 1/4 Urs Maria 1/4 Popitan Dionisie Popitan Floarea	2860 3158	5833/41 5831/3 5832/11	750 5293	5833/41 5831/3 5832/11	750 2443	750 2443		750 500	750 1943	100 500	60 150	60 30	5831/2/1 5832/1/1 5832/4/2 5831/5/4 5832/1/1 5831/5/1	650 650 600 600 600	650 600 600 600 600	Total teren afectat 170 mp teren din pozitiile - particular 26, 129 - C.A.P. 128 - Stat Roman 127 - vezi poz. 126-129
	6576/1/1	300		82	100	Lea Todor Lea Reghina str. E. Gicleanu nr. 8 Bistrita	str. E. Gicleanu nr. 8 Bistrita	Gottschich Maria Gottschich Sofia	1164	5831/5 5832/2	1015 5716	5831/5 5832/2	4731	200	200		600	600						
				TOTAL TEREN PROPRIETARI PARTICULARI									79665	72631	28046	9083	19386	18633	57016	375	3263			
				83	100	C.A.P. Bistrita		C.A.P. Bistrita	1231	6574/5	1504	6574/5	*	280	280		280						* vezi poz. 58	
				84	100	Stoica Elena		Stoica Elena	536	6571/2	551	6571/2	*	421	421		421						* vezi poz. 59	
				85	100	C.A.P. Bistrita		C.A.P. Bistrita	1237	6574/5	1504	6574/5	*	674	674		674						* vezi poz. 58	
				86	100	Rauca Jacob		Rauca Jacob	281	6571/1	1510	6571/1	1510	1510	1510		1510							
				87	100	Dada Victoria		Dada Victoria	123	6579	1982	6579/2	*	862	862		862						* vezi poz. 68 diferenta	
				88	100	Oltean Valeria 1/4		Oltean Valeria 1/4	123	6569	1069	6569	*	500	500		500						* vezi poz. 69 diferenta	
				89	100	Oltean Vasile 3/4		Oltean Vasile 3/4	1071	6580	2205	6580	2205	2205	2205		2205							
				90	100	Pucos Stefan		Pucos Stefan	1620	6579/2	1523	6579/2	1523	1523	1523		1523							
				91	100	Langan Margareta		Langan Margareta	1613	6579/1	1601	6579/1	1601	1601	1601		1601							
				92	100	Nagy Florica		Nagy Florica	1613	6579/2	1523	6579/2	1523	1523	1523		1523							
				93	100	Stoica Elena		Stoica Elena	1536	6570/1	971	6570/1	971	971	971		971							
				94	100	C.A.P. Bistrita		C.A.P. Bistrita	1237	6577	3266	6577	3266	3266	3266		3266							
				95	100	Doroffei Ana		Doroffei Ana	1533	6583/1	1500	6583/1/2	650	650	650		650							
				96	100	Magarusan Vasile		Magarusan Vasile	1523	6585	1500	6585/2	70	70	70		70							
				97	100	Mihalca Vasile		Mihalca Vasile	1071	6536	2027	6536/2	2027	2027	2027		2027							
				98	100	Mihalca Ioana		Mihalca Ioana	1071	6536	2027	6536/2	2027	2027	2027		2027							
				99	100	Gottschich Maria		Gottschich Maria	1613	6531/5	1016	6531/5/1/4	*	280	280		280							
				100	100	Gottschich Sofia		Gottschich Sofia	1613	6532/2	3716	6532/1/1/4	*	280	280		280							
				101	100	Roman Cornelia		Roman Cornelia	1531	6531/6	5791	6531/6/1/2	5791	5791	5791		5791							
				102	100	Roman Marianna		Roman Marianna	1531	6531/6	5791	6531/6/1/3		981	981		981							
				103	100	Roman Vasile		Roman Vasile	1531	6531/6	5791	6531/6/1/3		981	981		981							
				104	100	Toma Ioana		Toma Ioana	1531	6531/1	3753	6531/1/1/2	*	2260	2260		2260							
				TOTAL TEREN C.A.P. BISTRITA									22550	22547	21588		934	1027	22520					
				TOTAL TEREN AFECTAT									102515	102515	40632	9083	20820	22919	79536	375	3263		* se adauga si supraf. contractata	

VERIFICAT
Sistely Gheorghe
[Signature]

VERIFICAT LA COPIE
Consilier
CATUNA MARIA LUCIA
[Signature]

**Documentație tehnică cadastrală în vederea înscrierii în
Evidențele de Cadastru și Carte Funciară**

BENEFICIAR: Municipiul Bistrița
Piața Centrală, nr. 6, Bistrița

ADRESA IMOBILULUI: UAT Bistrița, Loc. Sigmir, Intravilan, Str. Secundară nr. 5

“Strada Secundară nr. 5”

Întocmit:
Șugar Vasile Florin

Data: Martie 2022

MEMORIU TEHNIC

1. Adresa imobil: UAT Bistrita, loc. Sigmir, str. Secundară nr. 5, intravilan

2. Tipul lucrării: Documentație cadastrală pentru primă înscriere în sistemul integrat de cadastru și carte funciară

3. Scurtă prezentare a situației din teren: Imobilul "str. Secundară nr. 5" este amplasat în intravilanul loc. Sigmir fiind delimitat astfel: în partea de nord de str. Secundară nr. 2 din Sigmir (str. Forestierului) și imobile proprietate privată de la nr. administrativ 135 până la număr administrativ 151; la est – Nr. cad. 84487; la sud: valea Măgherușului și imobile proprietate privată de la nr. administrativ 153 la număr 165; la vest: - Podeț peste afluent valea Măgherușului.

Imobilul are categoria de folosință drum, fiind ocupat de partea carosabilă a drumului, acostamente, rigole de scurgere, spațiu verde, accesuri proprietăți și podețe acces proprietăți. Suprafața reiesită din măsurători a imobilului este de $S=12482$ mp. Lungimea totală (L) a amplasamentului măsurată aproximativ prin axul acestuia este de 487,6 m și lățimea medie $l=25,60$ m, lățimea amplasamentului este variabilă având valori cuprinse între 14,90 m și 51,01 m. Lățimea medie s-a calculat cu formula $l=S/L$.

La indentificarea cu harta topografică s-a constatat că imobilul "str. Secundară nr. 5" se suprapune peste nr. top. 24 a loc. Sigmir.

La identificarea cu date de Carte Funciară s-a constatat că imobilul având nr. top. 24 este înscris în Registrul Parcelar al loc. Sigmir cu destinația de drum/alee fără precizarea cărți funciare în care a fost înscris imobilul și a suprafeței aferentă acestui număr topografic. Se propune înscrierea suprafeței rezultată din măsurători de $S=12482$ mp în evidențele de cadastru și carte funciară cu nr. cadastral atribuit.

La verificarea cu baza de date grafică se constată că imobilul este limitrof pe latura nordică și pe latura sudică cu alte imobile anterior recepționate. La întocmirea planului de amplasament și delimitare s-a ținut cont de geometria imobilelor anterior recepționate și au fost preluate coordonatele de pe latura comună diferențele dintre coordonatele obținute din măsurători și cele anterior recepționate se încadrează în toleranțele admise prin regulament pentru imobile situate în intravilan și materializate cu gard, fapt pentru care au fost preluate coordonatele de pe limita comună pentru imobilele anterior recepționate.

Imobilul "str. Secundară nr. 5" din Sigmir este înscris în domeniul public al mun. Bistrița aprobat prin Hotărârea Guvernului României nr. 527/02.06.2010, I Drumuri comunale, vicinale, străzile cu trotuarele aferente, parcurile, pasajele, podurile, podețele, precum și zonele de protecție ale acestora, A. Drumuri comunale, vicinale, străzi cu trotuarele aferente și parcuri – poziția 250 Strada Secundară nr. 5 Sigmir cu suprafața de $S=3120$ mp.

La data efectuării măsurărilor pe str. Secundară nr. 5 din Sigmir există următoarele rețele edilitare: rețea de electricitate, rețea de apă și rețea de canalizare.

Având în vedere suprafața reieșită din măsurători în concordanță cu geometria imobilelor din vecinătatea strazii, propunerile de înscriere în CF se fac în favoarea Municipiului Bistrița, domeniu public, pentru suprafața de $S=12482$ mp și se regăsesc în tabelul de mișcare parcelară anexat.

4. Operațiuni topo-cadastrale efectuate:

- *metoda folosită*: măsurătorile s-au executat prin metoda cinematică în timp real (RTK), folosind rover cu capabilități de recepție semnal pe dubla frecvență L1 și L2 atât de la constelația de sateliți GPS cât și GLONASS, corecțiile planimetrice și altimetrice ale punctelor determinate realizându-se cu ajutorul rețele naționale de stații permanente : stația permanentă BIST _3.1.

Măsurătorile pentru ridicarea detaliilor de pe conturul imobilului s-au efectuat în sistemul de coordonate STEREOGRAFIC 1970, sistem de referință altimetric Marea Neagră 1975.

Raportarea punctelor măsurate în teren cu GPS-ul Trimble R8s s-a făcut în AutoCad 2006 cu ajutorul programului de specialitate TopoLT.

- *aparatura folosită*: GPS Trimble R8s și stație totală Trimble seria C

- *puncte vechi folosite*: BIST_3.1

- *calculul suprafețelor*: analitic

- *descrierea punctelor vechi și noi*: nu este cazul

- *suprafața rezultată din măsurători*: în urma executării măsurătorilor în teren suprafața imobilului rezultată este de 12482 mp având lungimea de 487,6 m și lățimea medie de $l = 25,60$ m.

Data întocmirii
Martie 2022

Semnatura și ștampila
PFA Șugar Vasile Florin



TABEL DE MIȘCARE PARCELARĂ
a imobilului situat în intravilan – loc. Sigmir, str. Secundară 5

SITUAȚIA ACTUALĂ					SITUAȚIA VIITOARE				
Nr. CF	Nr. top.	Supraf.	Categ. de folosință	Proprietari	Nr. cad.	Nr. top.	Supraf mp.	Categ de folosință	Proprietari
	24	-	Drum	-		-	12482	Drum (str. Secundară 5)	Municipiul Bistrița, domeniul public drept de proprietate
		-	TOTAL SUPRAFAȚĂ				12482		

NOTĂ: Se propune înscrierea imobilului în sistemul integrat de cadastru și carte funciară cu nr. cadastral atribuit deoarece numărul topografic 24 nu se regăsește înscris într-o carte funciară după cum rezultă din copia după registrul parcelar al loc. Sigmir.

Executant:
ȘUGAR I. Vasile Florin

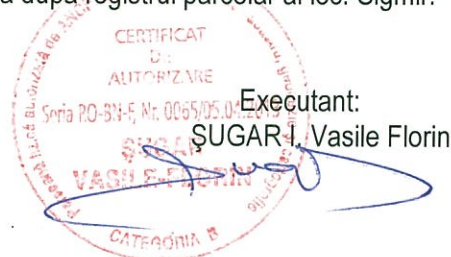

PLAN DE AMPLASAMENT SI DELIMITARE A IMOBILULUI
Scara 1:1000

Nr. Cadastral	Suprafata masurata a imobilului (mp)	Adresa imobilului
	12482	Loc. Sigmir, str. Secundara nr. 5
Nr. Cartea Funciara		Unitatea Administrativ Teritorială (UAT) Municipiul Bistrita

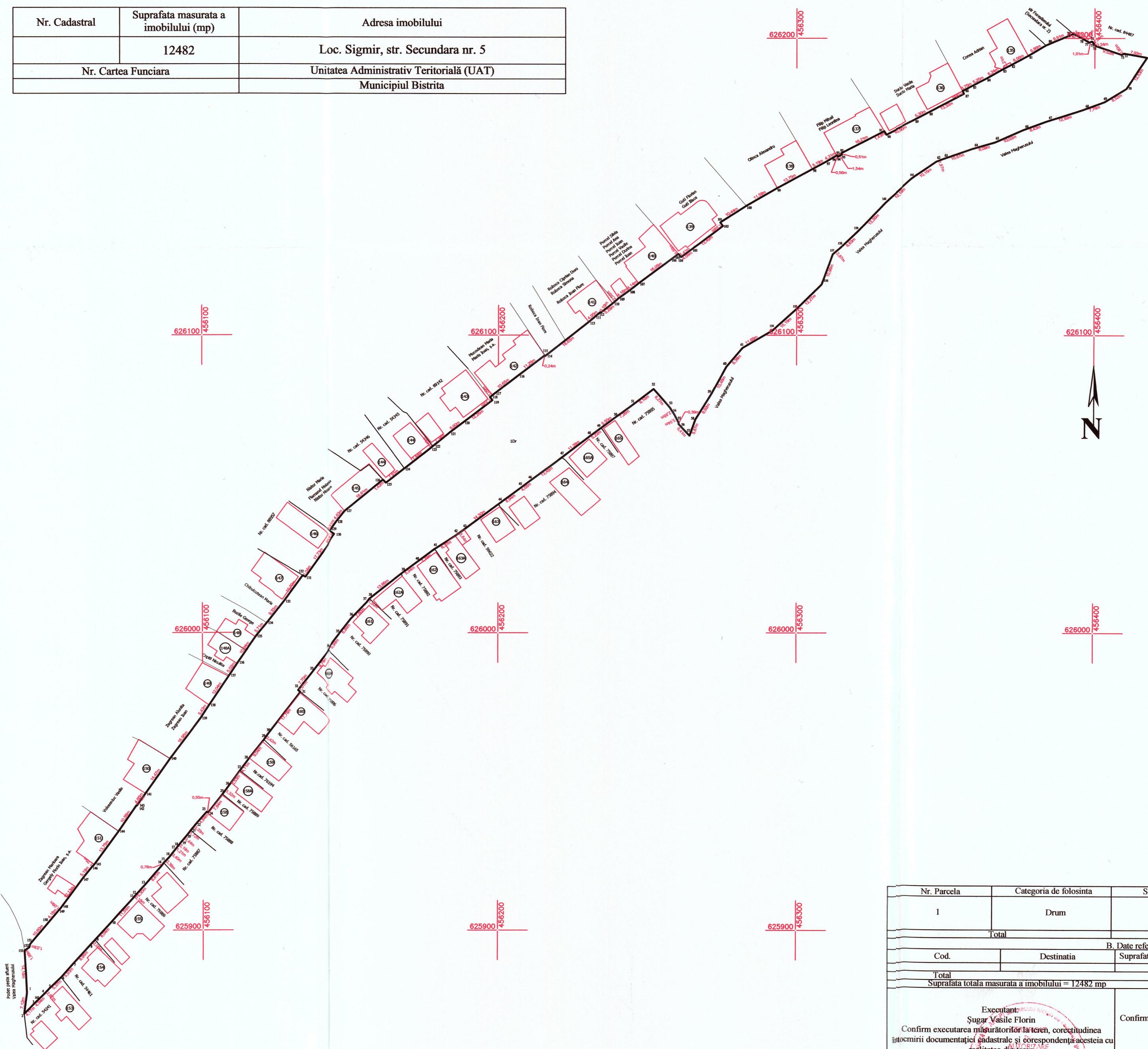

Nr. Parcela	Categoria de folosinta	Suprafata (mp)	Mentiuiri
1	Drum	12482	Imobilul este neimprejuiuit. str. Secundară nr. 5. Lungime 487,6 m
Total		12482	
B. Date referitoare la constructii			
Cod.	Destinatia	Suprafata construita la sol (mp)	Mentiuiri
Total			
Suprafata totala masurata a imobilului = 12482 mp		Suprafata din acte = 12482 mp	
Executant: Sugar Vasile Florin Confirm executarea masuratorilor la teren, corectitudinea intocmirii documentatiei cadastrale si corespondenta acestuia cu realitatea din teren Data: Martie 2022		Inspector: Confirm introducerea imobilului in baza de date integrata si atribuirea numarului cadastral Semnatura si parafa Data..... Stampila BCPI	

O.C.P.I. DISTRICTA-NASAU
Nr. 13268 / 07.03.2022
Pentru conformitate cu originalul CF
Nr. file
Referent

Kopasz Oldal

Szaru

Kis Láp

Új Rét

IV Nagy Láp IV

lásd a mellékelt na-
gyobból rajzon
221-408.

CALCULUL SUPRAFETELOR

Parcela (1) Dr

Nr. Pct.	Coordonate pct.de contur		Lungimi latouri D(i,i+1)
	X [m]	Y [m]	
1	625879.147	456040.854	7.119
2	625872.092	456039.903	4.168
3	625875.054	456042.836	1.030
162	625875.786	456043.561	3.906
4	625878.466	456046.402	2.871
5	625880.536	456048.391	5.372
6	625884.243	456052.279	5.926
7	625888.684	456056.203	8.958
8	625895.298	456062.244	2.061
9	625896.784	456063.672	8.044
10	625902.710	456069.111	11.547
11	625911.261	456076.871	0.179
12	625911.409	456076.972	5.297
13	625915.323	456080.541	8.814
14	625921.946	456086.356	0.763
15	625922.610	456086.731	2.356
16	625924.251	456088.421	3.402
17	625926.904	456090.551	1.207
18	625927.852	456091.298	2.189
19	625929.550	456092.679	3.441
20	625932.187	456094.890	1.718
21	625933.555	456095.929	3.327
22	625936.092	456098.081	4.839
23	625939.719	456101.285	0.551
24	625939.374	456101.714	7.841
25	625945.555	456106.538	3.323
26	625948.221	456108.521	6.525
27	625953.466	456112.403	4.115
28	625956.742	456114.893	9.036
29	625963.830	456120.497	2.416
30	625965.821	456121.866	17.784
31	625979.874	456132.765	1.013
32	625980.504	456131.972	7.699
33	625986.542	456136.749	9.785
34	625994.309	456142.700	5.986
35	625999.052	456146.352	6.857
36	626004.487	456150.533	7.798
37	626010.091	456155.955	1.499
38	626011.296	456156.846	13.659
39	626019.771	456167.558	5.942
40	626023.292	456172.344	7.785
41	626027.983	456178.557	8.370
42	626032.489	456185.610	3.638
43	626034.609	456188.567	14.299
44	626043.149	456200.036	8.941
45	626048.473	456207.219	4.047
46	626050.922	456210.441	13.479
47	626058.914	456221.295	11.279
48	626065.785	456230.240	5.217
49	626068.894	456234.429	5.500
50	626072.155	456238.858	7.262
51	626076.417	456244.738	9.103
52	626081.895	456252.008	8.268
53	626075.710	456257.495	2.881
54	626073.267	456259.022	3.044
55	626070.575	456260.442	0.388
56	626070.189	456260.406	5.410
57	626066.217	456264.079	5.874
58	626071.753	456266.044	9.924
59	626080.151	456271.332	10.479
60	626089.334	456276.381	8.384
61	626095.718	456281.815	11.687
154	626101.631	456291.896	10.189
155	626108.421	456299.493	12.268
156	626117.003	456308.260	10.957
157	626127.287	456312.041	2.866
158	626129.133	456314.233	8.634
159	626135.070	456320.502	13.204
160	626144.639	456329.600	12.159
161	626152.824	456338.592	10.147
62	626158.520	456346.990	1.973
63	626159.260	456348.819	10.672
64	626162.767	456358.898	8.090
65	626165.005	456366.672	10.024
66	626169.055	456375.841	8.429
67	626171.999	456383.739	12.919
68	626175.920	456396.049	7.764
69	626178.642	456403.320	8.519
70	626183.088	456410.587	12.526
71	626193.528	456417.508	7.932
72	626194.941	456409.703	0.797
73	626194.472	456409.058	9.518
74	626197.537	456400.047	0.244
75	626197.779	456400.018	1.562
76	626198.967	456399.004	1.009
77	626198.598	456398.065	2.158
78	626199.718	456396.220	3.870
79	626201.439	456392.754	9.914
80	626197.638	456383.598	6.864
81	626194.135	456377.695	6.563
82	626191.017	456371.920	3.210

83	626189.502	456369.090	6.243
84	626186.449	456363.644	5.251
85	626184.041	456358.978	3.749
86	626182.308	456355.654	1.063
87	626181.349	456356.112	13.316
88	626175.112	456344.347	5.296
89	626172.642	456339.662	10.898
90	626167.602	456330.000	1.432
91	626168.833	456329.268	16.209
92	626161.409	456314.859	0.514
93	626160.939	456315.068	1.544
94	626160.194	456313.716	0.557
95	626160.689	456313.461	0.215
96	626160.593	456313.269	4.099
97	626158.571	456309.704	5.185
98	626156.090	456305.151	13.750
99	626149.509	456293.078	11.578
100	626143.698	456283.064	10.439
101	626138.069	456274.273	1.582
102	626136.799	456275.217	13.486
103	626128.708	456264.428	4.092
104	626126.258	456261.151	1.410
105	626127.381	456260.298	0.593
106	626127.015	456259.832	16.046
107	626117.401	456246.985	4.136
108	626114.873	456243.711	4.182
109	626112.442	456240.308	2.552
110	626110.758	456238.390	5.295
111	626107.530	456234.193	0.187
112	626107.633	456234.037	4.954
113	626104.455	456230.237	18.649
114	626092.920	456215.584	0.242
115	626093.122	456215.451	11.285
116	626086.311	456206.453	10.653
117	626079.857	456197.977	1.094
118	626079.169	456197.126	1.328
119	626078.120	456197.940	12.264
120	626070.680	456188.190	5.600
121	626067.280	456183.740	7.345
122	626062.660	456178.030	0.691
123	626062.189	456177.524	11.438
124	626055.155	456168.505	7.909
125	626050.291	456162.268	1.421
126	626051.330	456161.298	16.610
127	626040.767	456148.480	4.627
128	626037.165	456145.575	3.807
129	626034.082	456143.342	1.914
130	626032.989	456144.913	17.735
131	626018.590	456134.560	1.039
132	626019.121	456133.667	10.702
133	626010.496	456127.331	9.329
134	626003.199	456121.518	5.714
135	625998.768	456117.911	10.936
136	625989.773	456111.691	5.020
137	625985.608	456108.888	12.036
138	625975.651	456102.126	5.431
139	625971.091	456099.176	16.949
140	625957.544	456088.991	14.472
141	625945.740	456080.618	4.851
142	625941.781	456077.814	0.158
143	625941.882	456077.692	10.562
144	625933.222	456071.646	13.752
145	625922.133	456063.513	1.246
146	625921.235	456062.649	5.188
147	625917.219	456059.365	12.134
148	625907.462	456052.152	1.078
149	625906.655	456051.437	4.175
150	625903.479	456048.727	10.602
151	625895.397	456041.866	1.031
152	625894.392	456041.636	1.995
153	625893.284	456039.977	14.164

S(1)=12481.93mp P=1067.628m



Executant: SUGAR I. Vasile Florin

UAT BISTRITA
LOC. SIGMIR
STR. SECUNDARĂ NR. 5
Scara 1:5000

